

PEÏ-HO — Canonnière fluviale (1905~1922)

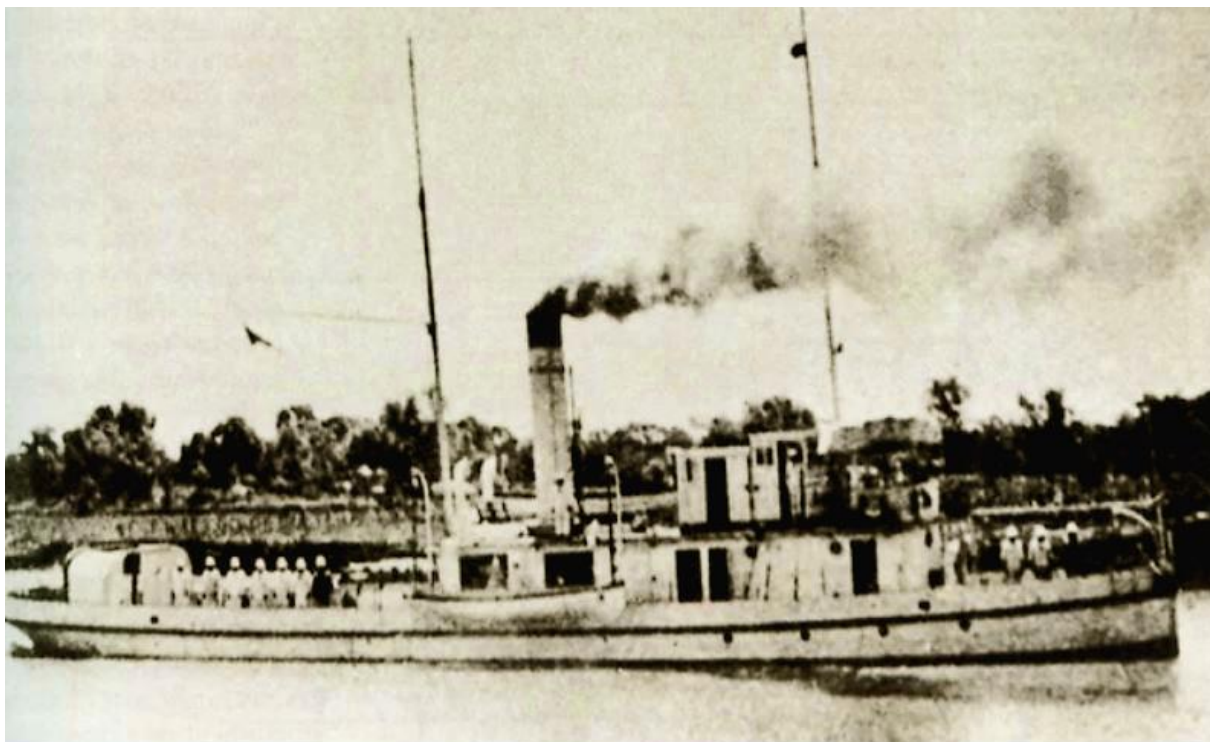

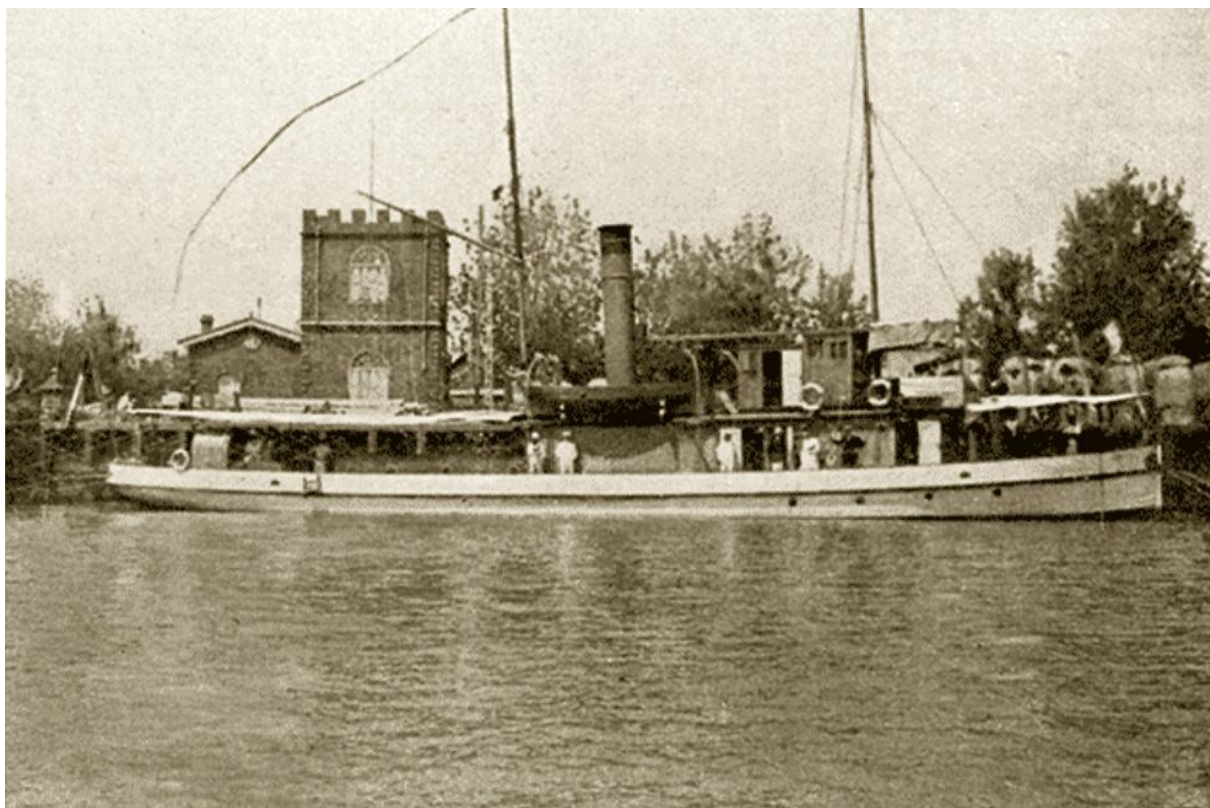

« Canonnière **Pei-Ho**. Chine. 1912. »

Auteur non identifié

Commandants successifs de la canonnière fluviale *Peï-Ho*

— ... / ...

— **PUECH Roger Pierre Eugène**, enseigne de vaisseau de 1^{re} classe, du port de Toulon. Nommé à ce commandement le ... 1907. Commandement pris le 14 septembre 1907 (*J.O. 20 juill. 1907, p. 5.061*). Division navale de l'Extrême-Orient, Centre administratif de Tong-Kou (Chine).

— **DELPAL Henri Louis Jean**, enseigne de vaisseau de 1^{re} classe, du port de Toulon. Nommé à ce commandement par une décision présidentielle du 22 juillet 1909 (*J.O. 24 juill. 1909, p. 7.962*). Division navale de l'Extrême-Orient, Centre administratif de Tong-Kou (Chine).

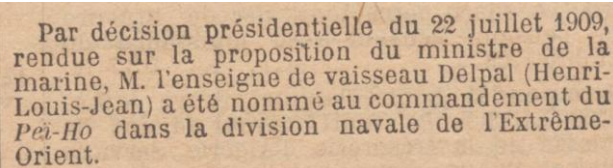

Par décision présidentielle du 22 juillet 1909, rendue sur la proposition du ministre de la marine, M. l'enseigne de vaisseau Delpal (Henri-Louis-Jean) a été nommé au commandement du *Peï-Ho* dans la division navale de l'Extrême-Orient.

— **COLLIN Fernand Léon**, enseigne de vaisseau de 1^{re} classe, du port de Rochefort. Nommé à ce commandement par une décision présidentielle du 12 novembre 1910 (*J.O. 15 nov. 1910, p. 9.346*). Division navale de l'Extrême-Orient, Centre administratif de Tong-Kou (Chine).

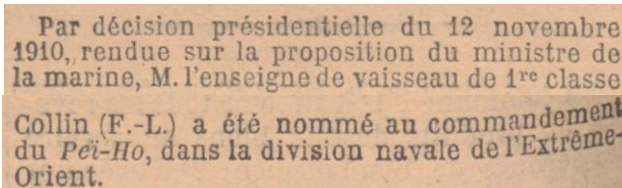

Par décision présidentielle du 12 novembre 1910, rendue sur la proposition du ministre de la marine, M. l'enseigne de vaisseau de 1^{re} classe Collin (F.-L.) a été nommé au commandement du *Peï-Ho*, dans la division navale de l'Extrême-Orient.

— **TAVERA Charles Joseph**, enseigne de vaisseau de 1^{re} classe, du port de Toulon. Nommé à ce commandement en Novembre 1912 (*J.O. 13 nov. 1912, p. 9.619 — Liste de destinations ~ Annuaire de la Marine 1913, p. 797 ~ Annuaire de la Marine 1914, p. 823*). Division navale de l'Extrême-Orient, Centre administratif de Tiensin (Chine).

— ... / ...

— **JAVOURAY Pierre Marie Joseph**, lieutenant de vaisseau, du port de Brest. Nommé à ce commandement en Août 1919 (*J.O. 15 août 1919, p. 8.798 — Liste de destinations ~ Annuaire de la Marine 1921, p. 905*). Division navale de l'Extrême-Orient, Centre administratif de Tiensin (Chine).

— **PLESSIS Édouard Henri Julien**, lieutenant de vaisseau, du port de Brest. Nommé à ce commandement en Octobre 1921 (*J.O. 6 oct. 1921, p. 11.518 — Liste de destinations ~ Annuaire de la Marine 1921, p. 905 ~ Annuaire de la Marine 1922, p. 717*). Division navale de l'Extrême-Orient.

Daniel LAHEYNE ~ 17 janvier 2026.